

Śrup N/N w granicy
działek

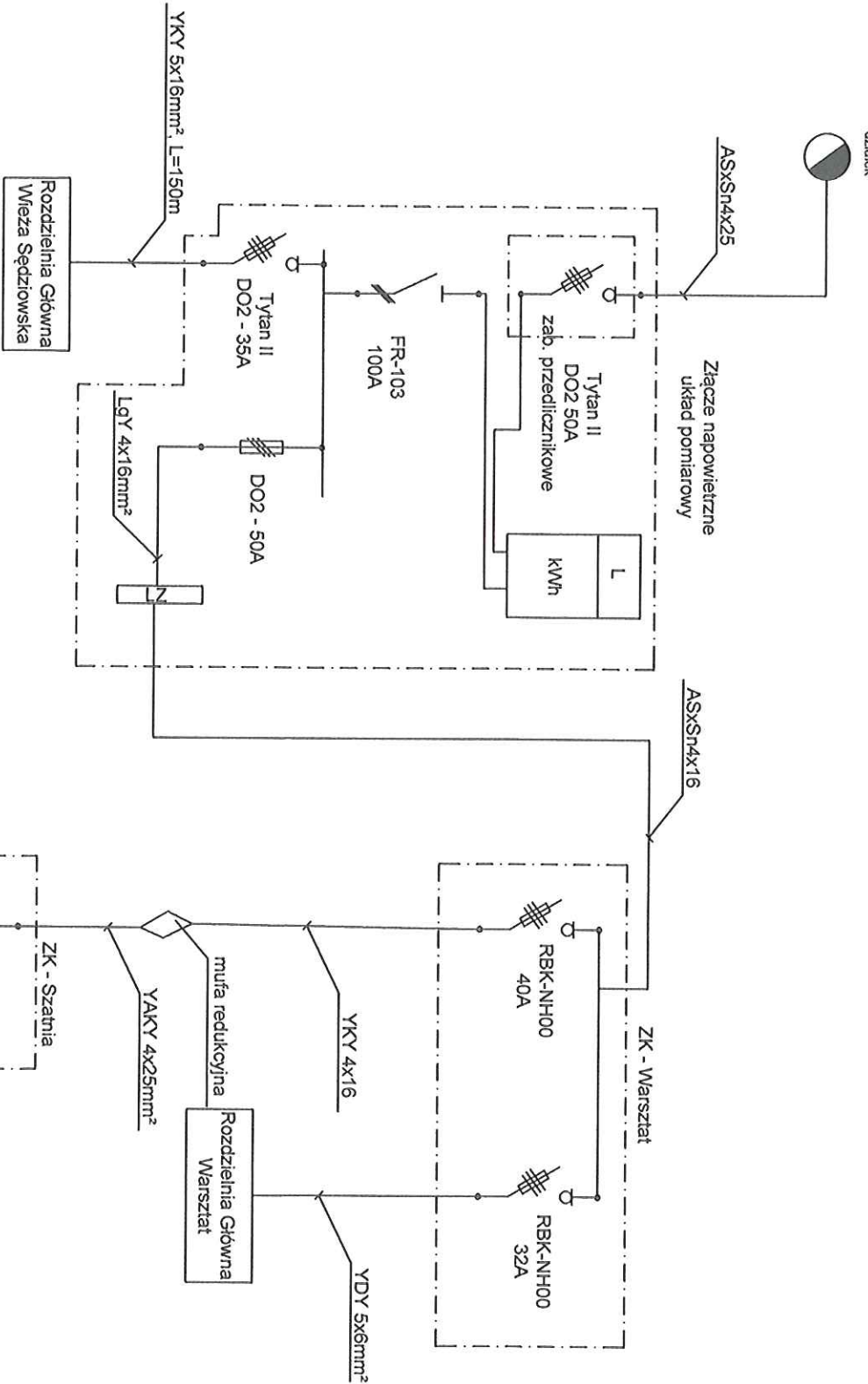

		Electro Team inż. Damian Kowalski Adres: 45-318 OPOLE ul. Puchacza 9 tel. 500 747 410	
		STADIUM: INWENTARYZACJA	BRANŻA: Elektryczna
ZADANIE: Schemat jednokreskowy układu zasilania		OBIEKT: STADION ZUŻLOWY	
TREŚĆ: Modernizacja Stadiu Zużlowego - inwentaryzacja instalacji elektrycznej			
OPRACOWAŁ: inż. D. Kowalski	NR. UPRAWNIENI: D/615/18/4/13	POPIS: J. Mertas	DATA:
OPRACOWAŁ: J. Mertas	NR. UPRAWNIENI: E/016/1094/15	PODPIS: 	SKALA:

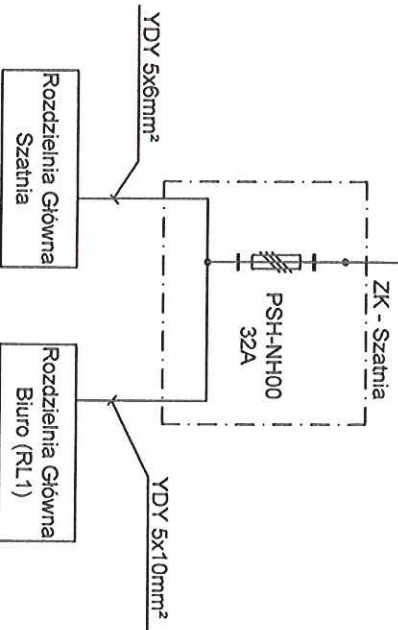

WLZ YDY 5x10

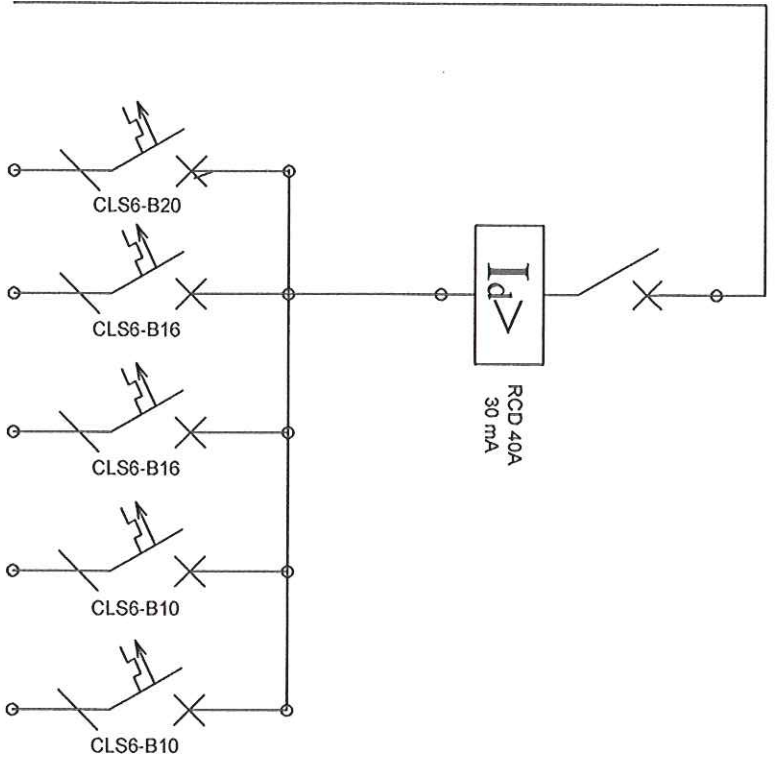

		Electro Team Inż. Damian Kowalski Adres: 45-318 OPOLE ul. Pрудnicia 9 tel. 500 747 410	
STADIUM: INWENTARYZACJA	BRANŻA: Elektryczna	OBIEKT: STADION ZUZLOWY	
ZADANIE: Schemat jednoobrotowy rozdzielni głównej Szachnia TR			
TREŚĆ: Modernizacja Stadiou Zuzlowego - Inwentaryzacja instalacji elektrycznej			
OPRACOWAŁ: inż. D. Kowalski	NR. UPRAWNIENI: D/815/18/4/13	PODPIS:	DATA:
OPRACOWAŁ: J. Mertas	NR. UPRAWNIENI: E/016/1094/15	PODPIS:	SKALA:

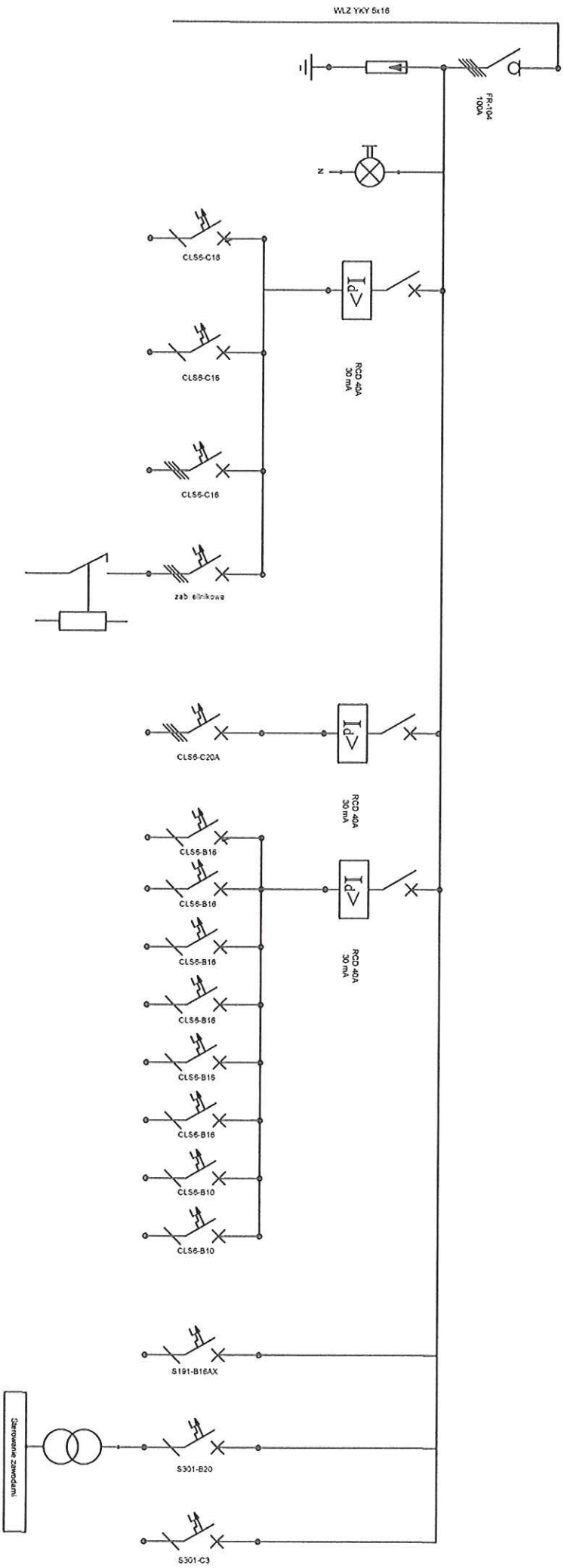

Electro Team
 Inż. Damian Kowalski
 Adres: 45-318 OPOLE ul. Puchnicka 9
 tel. 500 747 410

STADIUM: INWENTARYZACJA		BRANŻA: Elektryczna	
ZADANIE: Schemat jednokreskowy rozdzielni głównej Wieży TR		OBIEKT: STADION ZUŻLOWY	
TREŚĆ: Modernizacja Stadiu Zużłowego - inwentaryzacja instalacji elektrycznej			
OPRACOWAŁ:	NR UPRAWNIENI:	PODPIS:	DATA:
inż. D. Kowalski	D/615/18/4/13		
OPRACOWAŁ:	NR UPRAWNIENI:	PODPIS:	SKALA:
J. Maros	E/016/1054/15		

WLZ YDY 5x4 mm²

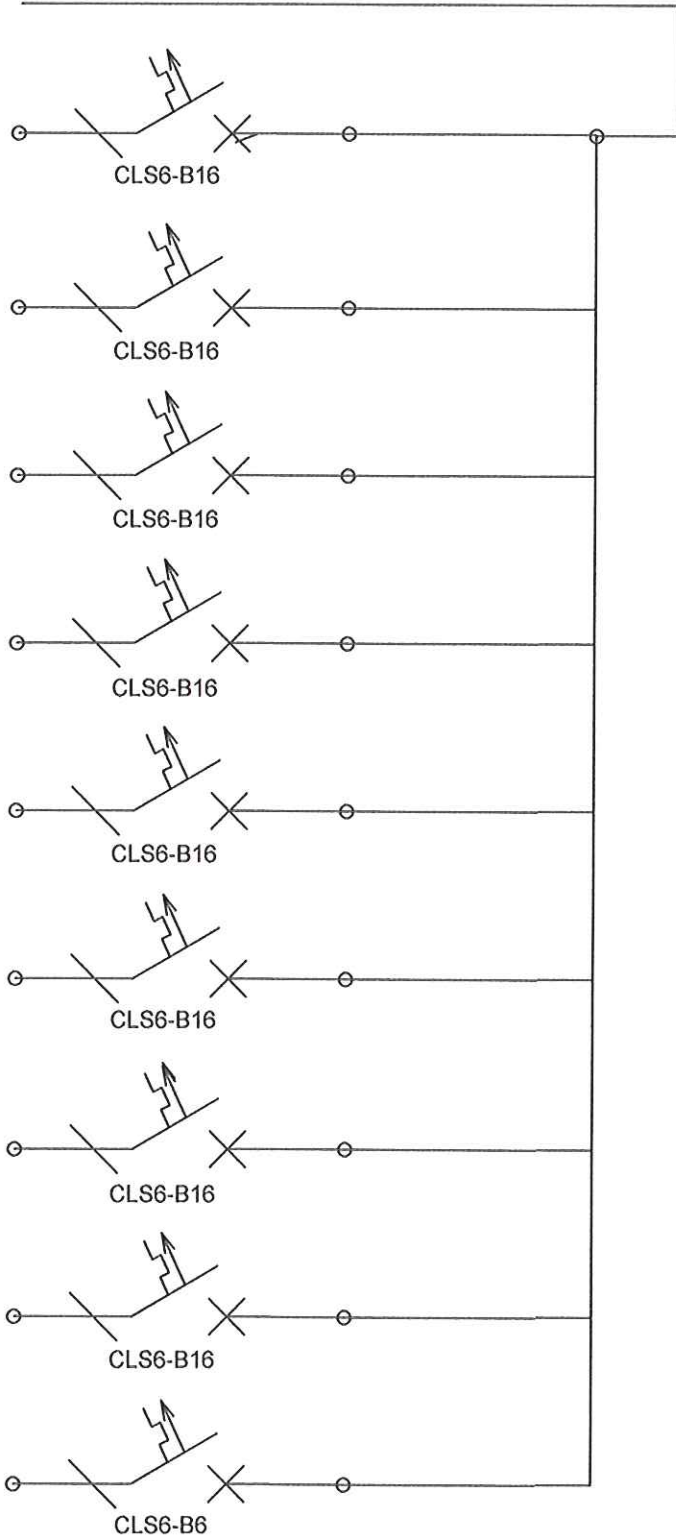

		Electro Team Inz. Damian Kowalski Adres: Osiedle 20-lecia, ul. Piłsudskiego 9 05-110 Sokołki, tel. 22 747 44 44	
		STANOWISKO:	BRANŻA:
ZAKONIEC:		OBIEKT:	
Schemat jednostronowy rozdzielni głównej RG Park Maszyn STACJA ZASILAJĄCA			
TRZĘDZ: Modernizacja Stacji Zasilającej RG Park Maszyn			
OPRACOWAŁ:	NR UPOWNIASZCZENIA:	DATA:	
Inz. D. Kowalski	07/15/2019	2019	
OPRACOWAŁ:	NR UPOWNIASZCZENIA:	SKALA:	
J. Marja	2/016/1004/19		

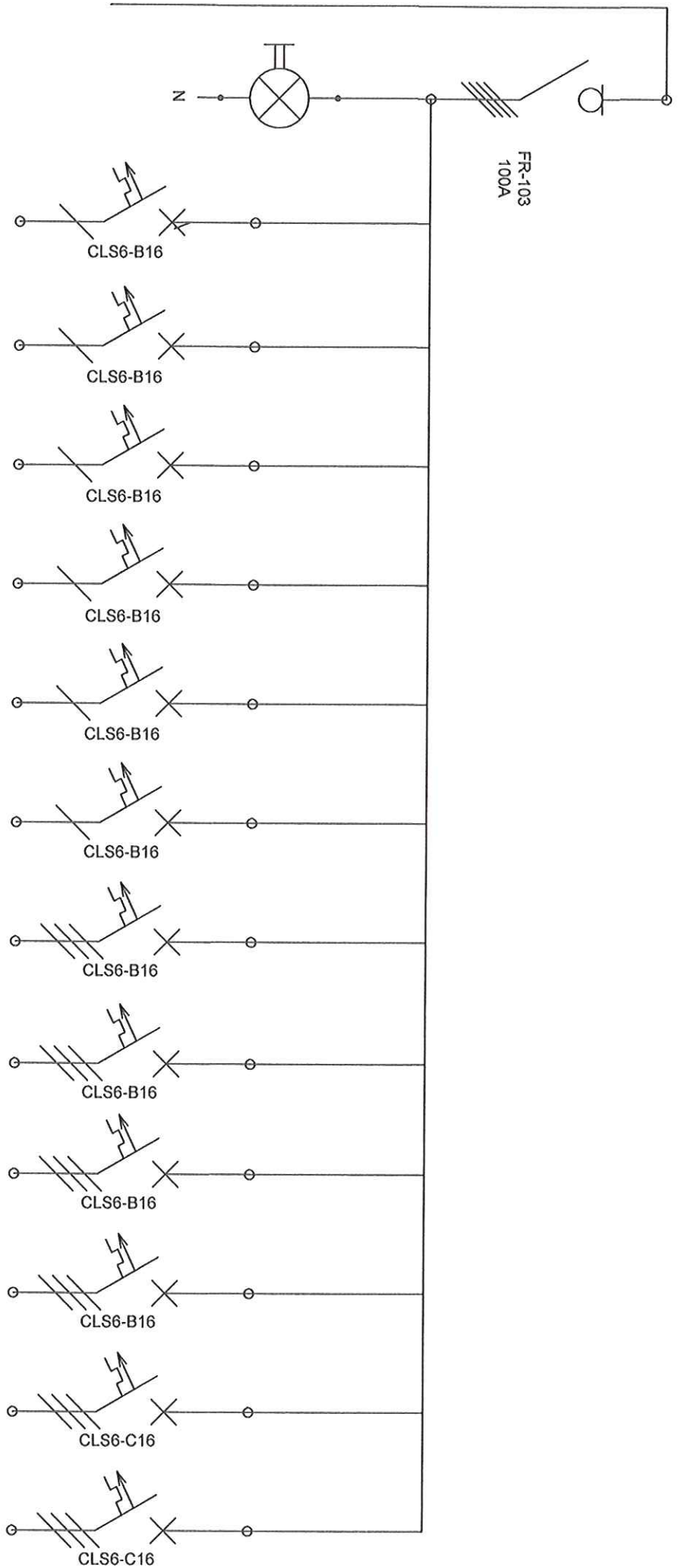

		Electro Team mgr. Dariusz Kowalski Al. Wolności 42, 10-100 Opatów, ul. Piłsudskiego 9 05-500 Opatów, tel. 22 741 41 00	
STADIUM:	INWENTARYZACJA	BRANŻA:	Elektryczna
ZADANIE:	Schemat jednoobrotowy rozdzielni głównej RCO Wewnętrznej		
OBIEKT:	STACJA ZASILANIOWA		
TYTUŁ:	Modernizacja Stacji Zasilonego - inwentaryzacja instalacji elektrycznej		
OPRACOWAŁ:	mgr. Dariusz Kowalski	PRZEKŁAD:	DATA:
OPRACOWAŁ:	mgr. inż. Dariusz Kowalski	PRZEKŁAD:	DATA:
1. wersja	2/01/2024/13		SKALA:

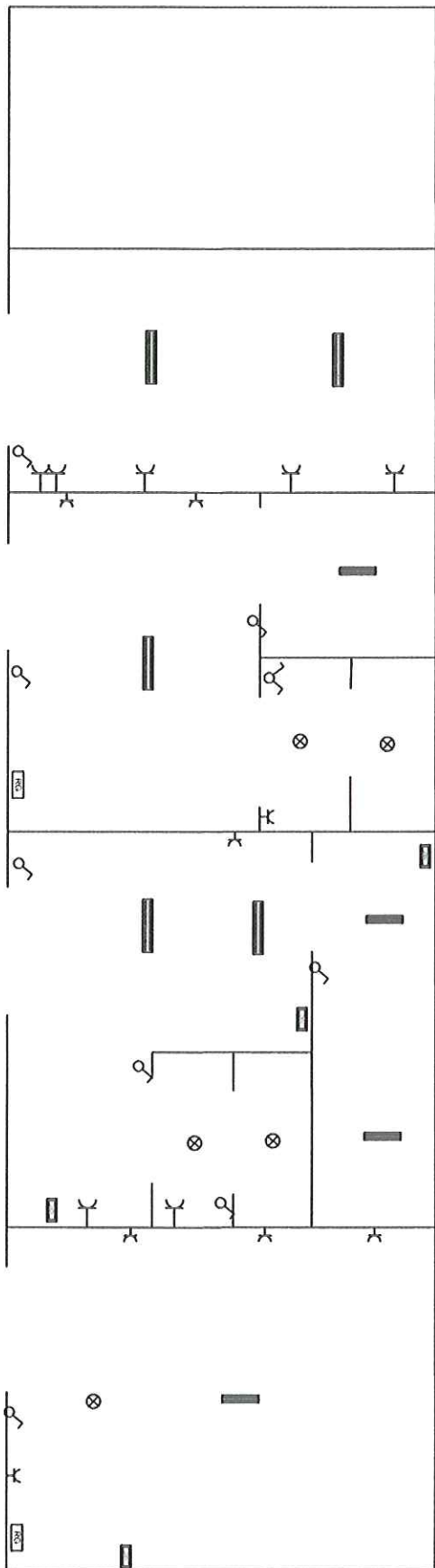

LEGENDA







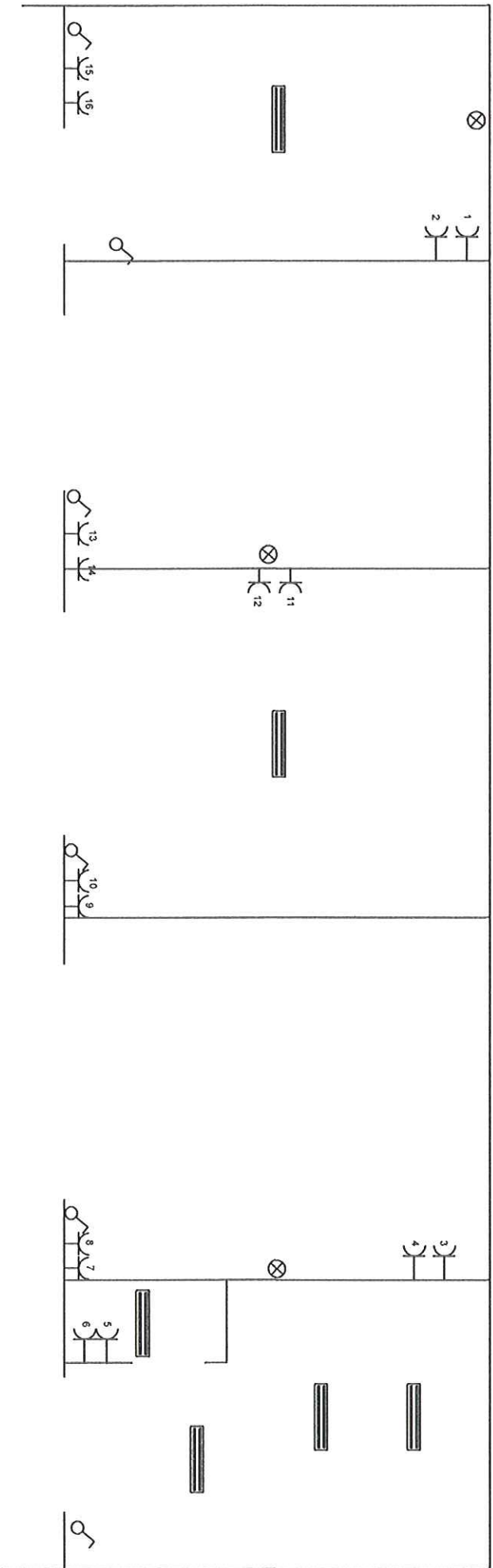

- OPRAWA OŚWIETLENIA
- OMIKROPRZEWODNIKOWY WYKŁ. I F.A.Z. 1FA
- ŁĄCZNIK 2 BIEG
- ŁĄCZNIK 1 BIEG
- ŁĄCZNIK SPODWOY
- PULCZA PRZEWODNIENIA
- JEDNOSTKA ALARMOWA
- OPRAWA KAP. 2x 30W
- OPRAWA KAP. 4x 15W

Wielkość liter i symboli powinna być proporcjonalna do wielkości elementów. Wskazywanie elementów powinno być jednoznaczne. Wskazywanie elementów powinno być jednoznaczne. Wskazywanie elementów powinno być jednoznaczne.

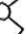
		Biuro Projektowe	
STANOWISKO INŻYNIERSKIE		Branża: Elektryczna	
ZADANIE: Instalacja elektryczna		Miejscowość: Warszawa	
TYTUŁ: Instalacja elektryczna		Data: 2024-10-27	
Miejscowość: Warszawa		Projektant: [Signature]	
Data: 2024-10-27		Sprawdzał: [Signature]	
Miejscowość: Warszawa		Data: 2024-10-27	



LEGENDA

-  OPRAWA OŚWIETLENIA
-  Gniazdo 1-faz 16A
-  Łącznik 2 Bieg.
-  Łącznik 1 Bieg.
-  Łącznik Schodowy
-  Puszka Przyciągająca
-  Jednostka Alarmowa
-  Oprawa Raster 2x 35W
-  Oprawa Raster 4x 18W

Uwagi
 Wykonanie obwodzenia odskokującego miejsce pracy mechaników.
 Długość przewodu nie przekraczać 100m.
 Wykonanie połączeń wyodrębnionych.

		Electro Team Inż. Damian Kowalski Adres: 42-218 POLICE ul. Piłsudskiego 9 tel. 502 74 41 0	
STADIUM:	INWENTARYZACJA	BRANŻA:	Elektryczna
ZADANIE:	Inwentaryzacja pomieszczeń i sieci	OBJEKT:	WARSZTAT DOŁ. STADION ŻELAZNY
TREŚĆ: Modernizacja Stadionu Żelaznego - Inwentaryzacja i tablica elektrycznej			
OPRACOWAŁ:	NR UPRAWNIENI: 5/015/18/4/13	PODPIS:	DATA:
OPRACOWAŁ:	NR UPRAWNIENI: 2/016/1094/15	PODPIS:	SKALA:
J. Marzec			

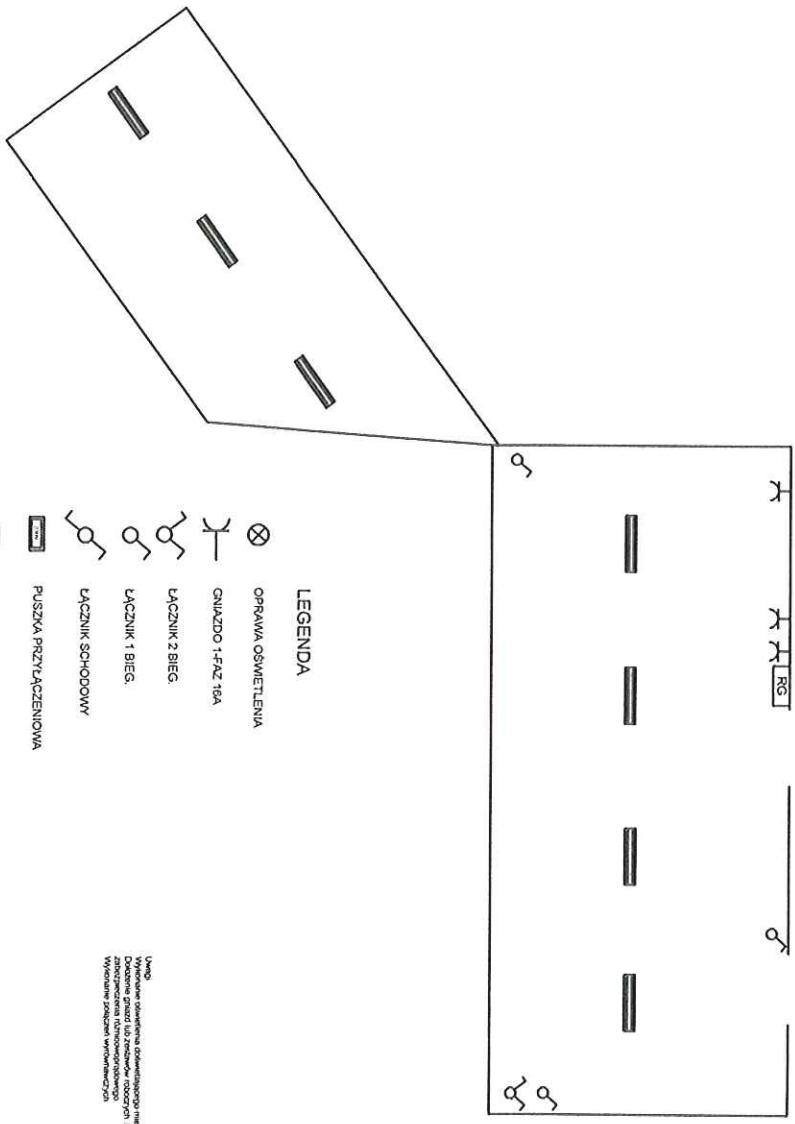

LEGENDA

- OPRAWA OŚWIELENIENIA
- GNIAZDO 1-FAZ 18A
- ŁĄCZNIK 2 BIEG
- ŁĄCZNIK 1 BIEG
- ŁĄCZNIK SCHODOWY
- PUSZKA PRZYJĄCZENIOWA
- JEDNOSTKA ALARMOWA
- OPRAWA RASTR 2x 36V
- OPRAWA RASTR 4x 18V



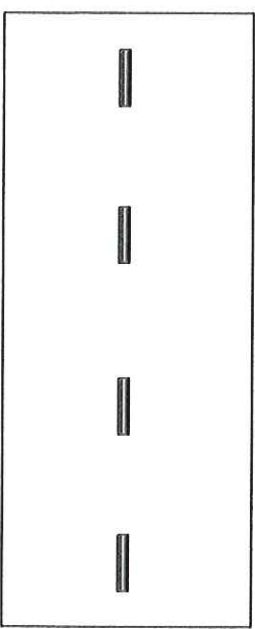



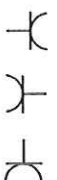

Uwaga: Wykonanie dokumentacji elektrycznej i montażu należy wykonać zgodnie z przepisami o bezpieczeństwie przy pracy. Wykonanie połączeń wykonać zgodnie z wytycznymi.

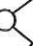

		Electro Team ul. Działki Kowalski Adam, 43-100 Opole, 8 43-100 Opole, 8	
		STADIUM: INWENTARYZACJA	OPRACZKA: Elektryczna
ZADANIE: Inwentaryzacja pomieszczeń i sieci			
TRZĘCZI: Modernizacja Stadionu Zielonego - inwentaryzacja instalacji elektrycznej		OBIĘCIE: Park Maszyn STADION ZIELONY	
OPRACZKA: 01/2024	DATA: 01/2024	PROJEKT: 01/2024	SKALA: 1:1
PROJEKTANT: 01/2024	DATA: 01/2024	PROJEKTANT: 01/2024	SKALA: 1:1



LEGENDA

-  OPRAWA OŚWIETLENIA
-  GNIAZDO 1-FAZ 16A
-  ŁĄCZNIK 2 BIEG.
-  ŁĄCZNIK 1 BIEG.
-  ŁĄCZNIK SCHODOWY
-  PUSZKA PRZYŁĄCZENIOWA
-  JEDNOSTKA ALARMOWA
-  OPRAWA RASTR 36W



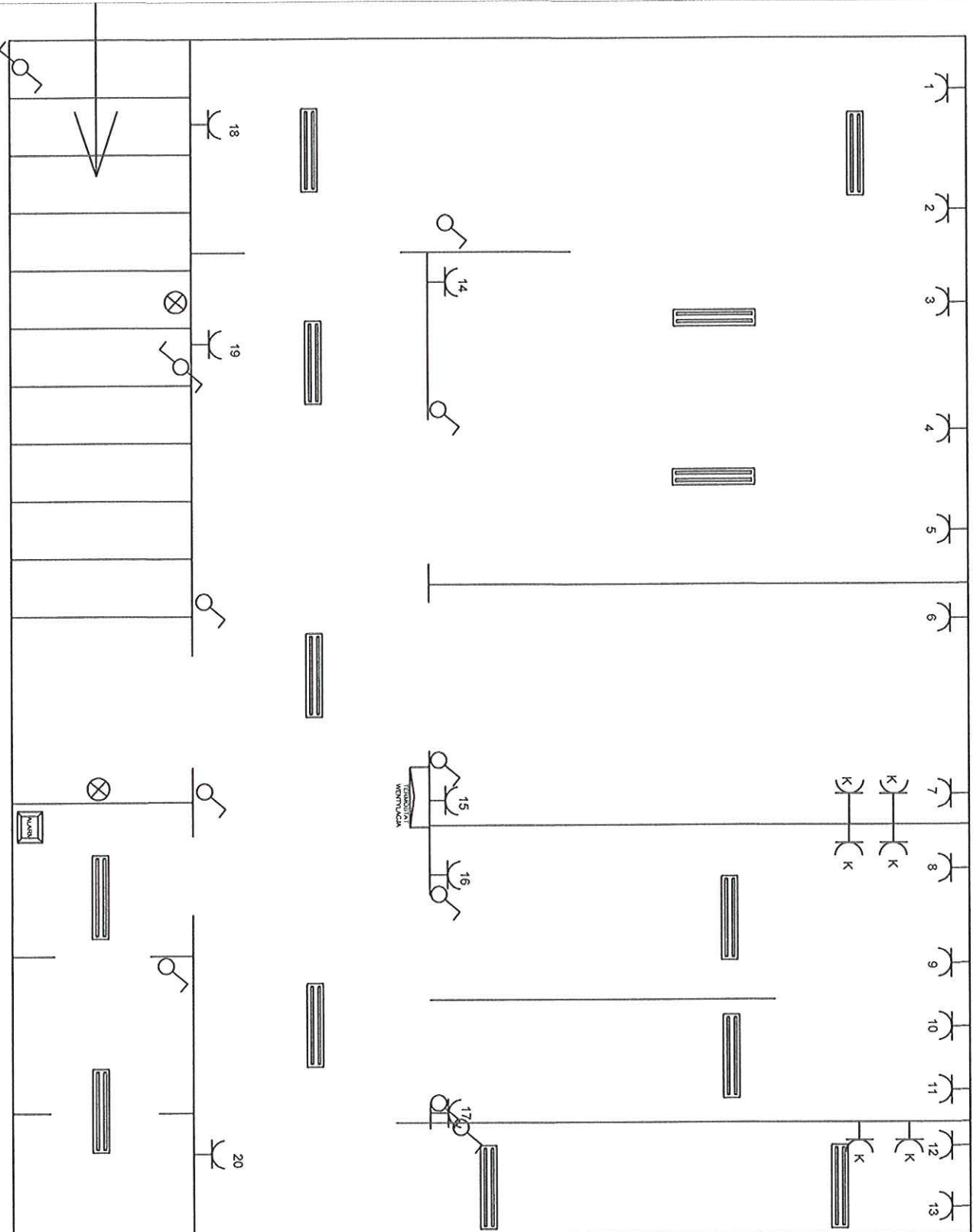

Uwagi:
 Należy usprawnić oświetlenie zewnętrzne
 Należy usprawnić oświetlenie WC
 Naprawić niesprawne gniazda w pomieszczeniach
 Wymienić wadliwie pracujący system nadzorujący pracę jednostki wentylacyjnej
 Przenieść sterownik klimatyzacji z pokoju sędziego na korytarz
 Usprawnić pracę systemu nagłośnienia
 Wykonać instalację kontroli dostępu

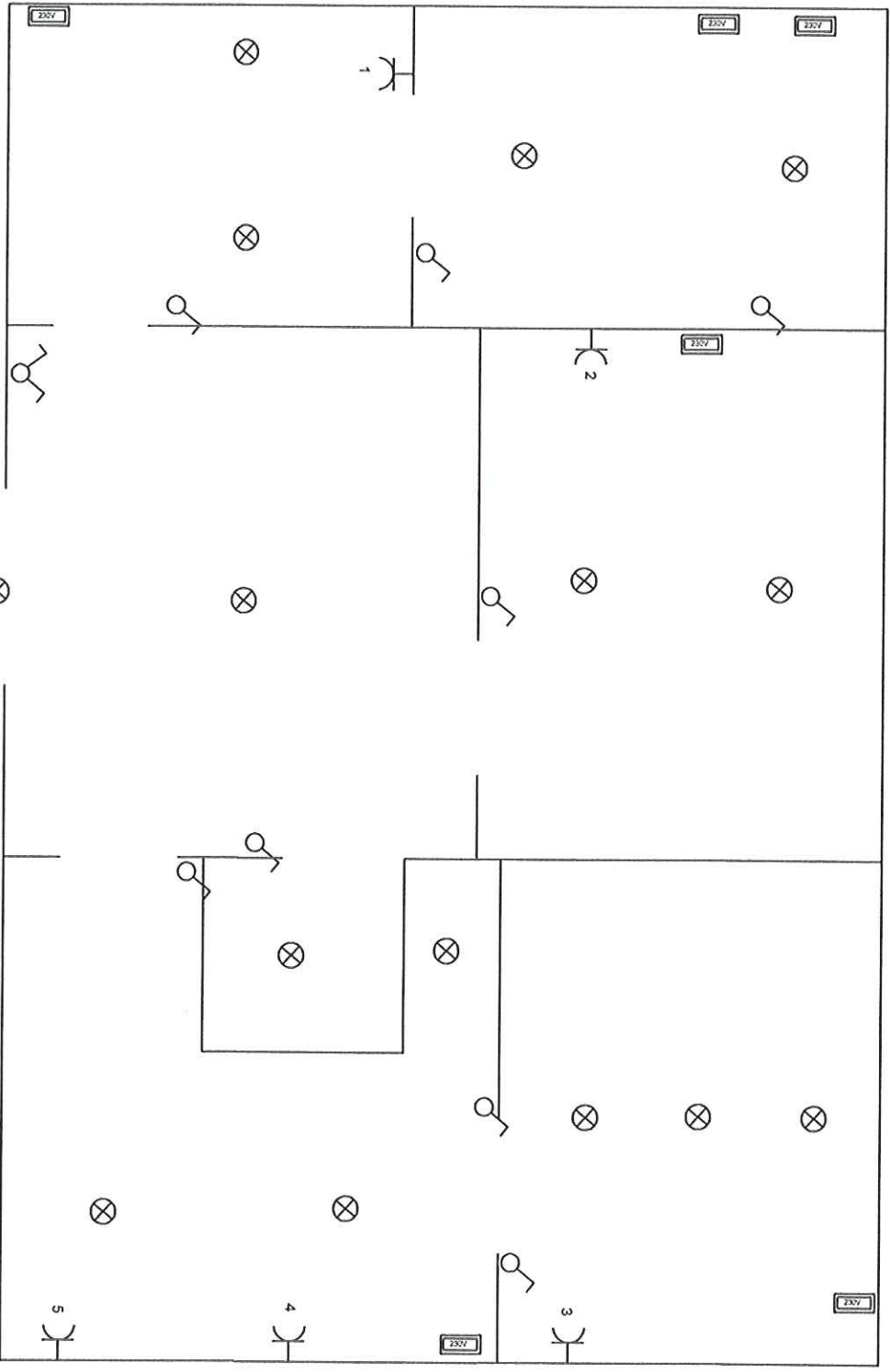

		Electro Team <small>ul. Piłsudskiego 10, 01-644 Warszawa</small> <small>ul. Piłsudskiego 10, 01-644 Warszawa</small> <small>ul. Piłsudskiego 10, 01-644 Warszawa</small>	
STANOWISKO:	INWENTARYZACJA	BRANŻA:	Elektryczna
ZADANIE:	Inwentaryzacja pomieszczenia 1001	OPRACIŁ:	MIECJA PIETRO
TRZECI: Modernizacja Stacji Zasilania, Zastąpienie instalacji elektrycznej STANOWISKO 1001		PROJEKTOWAŁ:	DATA:
PROJEKTOWAŁ:	M. O. Kowalski	PROJEKTOWAŁ:	DATA:
OPRACOWAŁ:	2019/1004/15	PROJEKTOWAŁ:	DATA:
1. wersja		PROJEKTOWAŁ:	DATA:

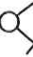

LEGENDA



-  OPRAWA OŚWIETLENIA
-  GNIAZDO 1-FAZ 16A
-  ŁĄCZNIK 2 BIEG.
-  ŁĄCZNIK 1 BIEG.
-  PUSZKA PRZYŁĄCZENIOWA

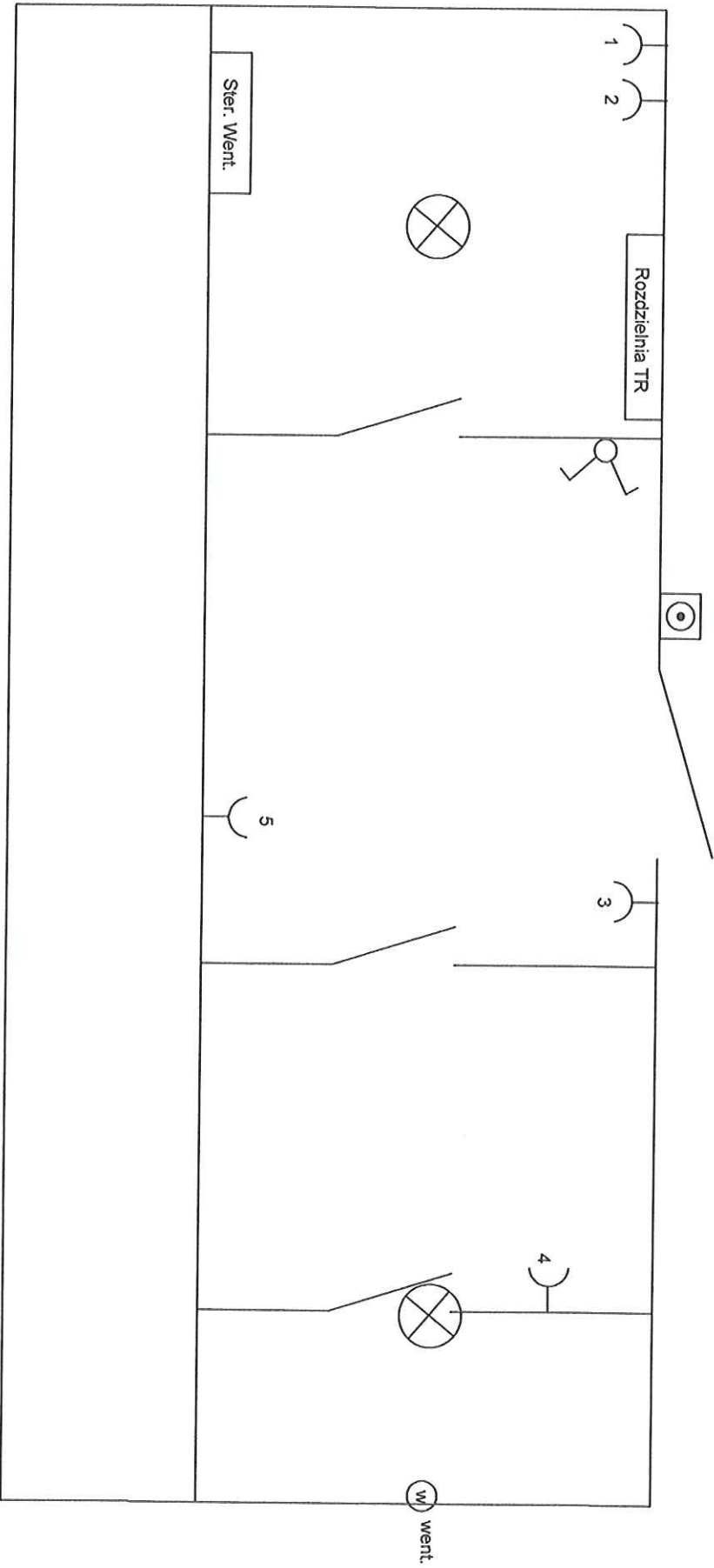

Uwagi
 Należy wyznaczyć gniazda na hermetyczne.
 Usprawnić nie działające oprawy
 Usprawnić nie działające gniazda

		EICHTO Team	
STADIUM: INWENTARYZACJA		Adres: 45-111 OPOLE, ul. Puławska 9	
ZAKONIECZ: INWENTARYZACJA		BUDOWLA: Przeprawa	
Tytuł: Inwentaryzacja pomieszczeń i linii		OBIEKT: MOZULTANIA - Stacja Szlakow	
Tytuł: Modernizacja Stacji Szlakow - Instalacja i uruchomienie		MOCZYSTWA: Stacja Szlakow	
Dokumentacja: 1. Wzrosty i plany		Data: 2024	
Opis: 1. Wzrosty i plany		Podpis: [Signature]	
1. Wzrosty i plany		Skala: 1:100	



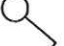



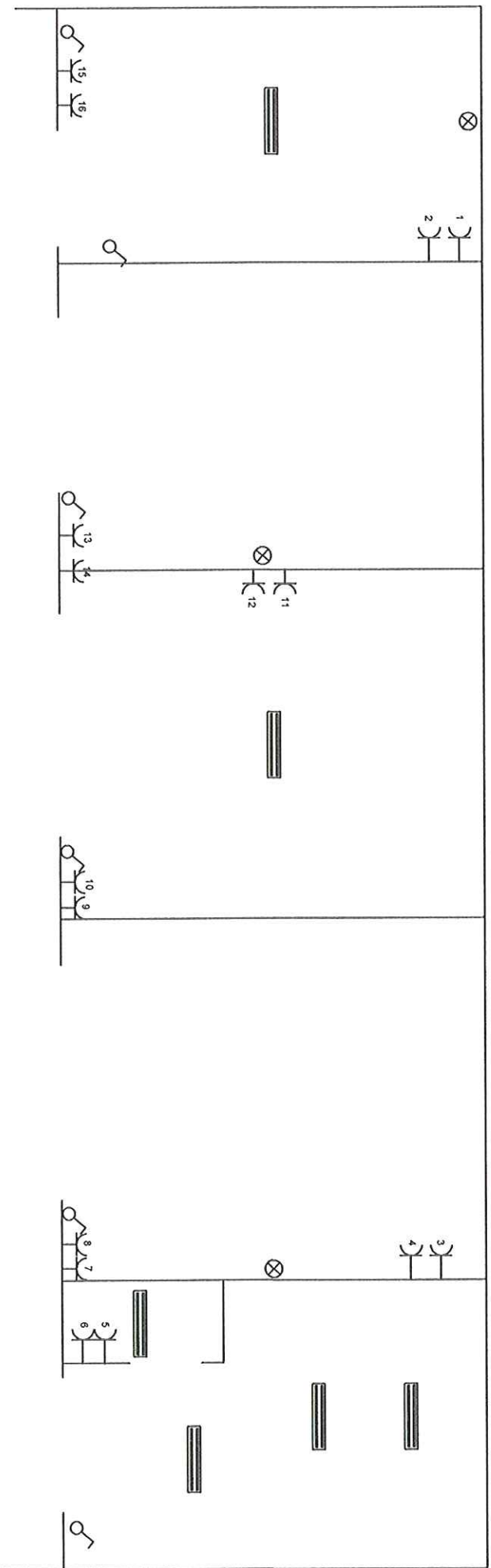

LEGENDA

-  OPRAWA OŚWIETLENIA
-  GNIAZDO 1-FAZ 16A
-  ŁĄCZNIK 1 BIEG.

		Electro Team inż. Damian Kowalski Adres: 45-310 OPOLE 4, Prudnicka 9 tel. 500 747 410	
STADJUM:	INWENTARYZACJA	BRANŻA:	Elektryczna
ZADANIE:	Inwentaryzacja pomieszczeń i sieci	OBIEKT:	Wieża - Stacja zaciłowy
TREŚĆ: Modernizacja Stacji Zaciłowej - Inwentaryzacja instalacji elektrycznej			
OPRACOWAŁ:	nr. UPRAWNIEŃ:	PODPIS:	DATUM:
inż. D. Kowalski	0/615/19/4/13		
OPRACOWAŁ:	nr. UPRAWNIEŃ:	PODPIS:	SKALA:
J. Mentas	0/016/1094/15		

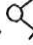
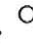
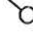

LEGENDA

-  OPRAWA OŚWIETLENIA
-  GMAZDO 1-FAZ 16A
-  ŁĄCZNIK 2 BIEG.
-  ŁĄCZNIK 1 BIEG.
-  ŁĄCZNIK SCHODOWY
-  PUSZKA PRZYŁĄCZENIOWA
-  JEDNOSTKA ALARMOWA
-  OPRAWA RASTR 2x 36W
-  OPRAWA RASTR 4x 18W

Uwagi
 Wykonanie oświetlenia dowielopiętowego miejsca pracy mechaników.
 Dołożenie gniazd lub zestawów roboczych. Dołożenie zabezpieczenia różnicowooprądowego.
 Wykonanie połączeń wyrównawczych

		Electro Team inż. Damian Kowalski Adres: 46-318 OPOLE ul. Prudnicka 9 tel. 500 747 410	
STADIUM:	INWENTARYZACJA	BRANŻA:	Elektryczna
ZADANIE:	Inwentaryzacja pomieszczeń i sieci	OBIEKT:	WARSZTAT DOŁ. STADION ŻULCOWY
TRZĘSKA:	Modernizacja Stadionu Żulcowego - Inwentaryzacja instalacji elektrycznej	DATA:	
OPRACOWAŁ:	inż. D. Kowalski	NR UPRAWNIENIA:	1
OPRACOWAŁ:	J. Mertens	DATA:	02/016/1994/15
		Podpis:	
		SKALA:	

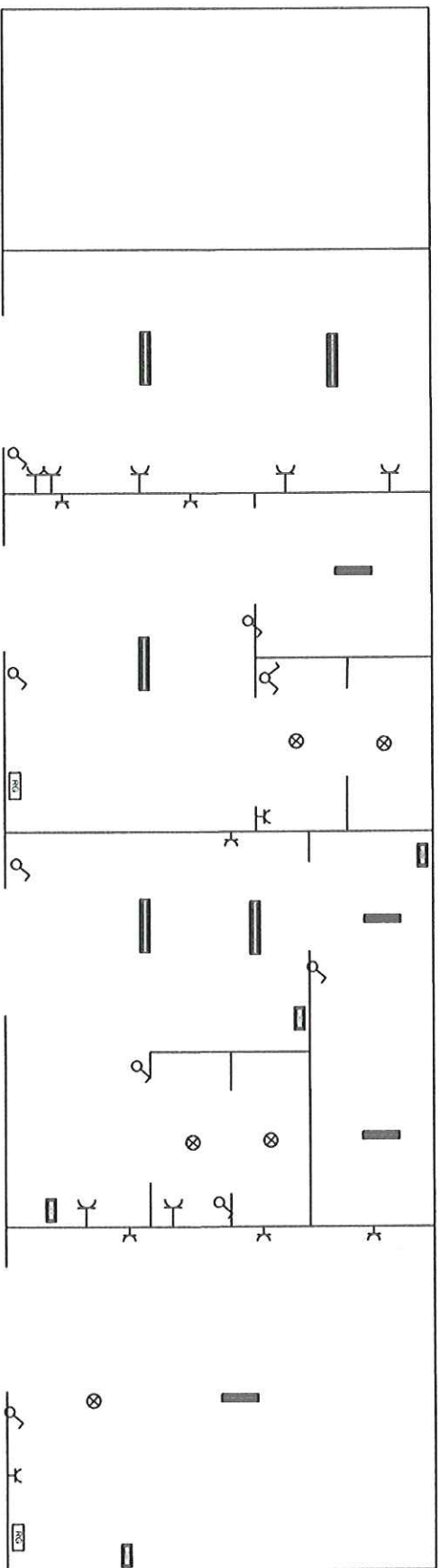

LEGENDA

- ⊗ OPRAWA OŚWIETLENIA
- OPAKOWANIE OKIENNE
- LACZNIK 2 BIEGÓW
- LACZNIK 1 BIEGÓW
- LACZNIK SZCHODOWY
- PŁYTKA POKRYCIENIOWA
- JEDNOSTKA ALUMINIOWA
- OPRAWA KĄPIELI ZA SZKŁEM
- OPRAWA KĄPIELI ZA SZKŁEM
- OPRAWA KĄPIELI ZA SZKŁEM

Wszystkie dane techniczne i materiałowe należy sprawdzić przed wykonaniem. Wykres jest projektem wykonawczym. Wykres jest projektem wykonawczym. Wykres jest projektem wykonawczym.

 ENICHO TORG ul. Wolności 100, 01-650 Warszawa tel. 22 638 10 10, 22 638 10 11		Projekt: OPRAWA OŚWIETLENIA Data: 2023
Nazwa obiektu: WYKONAWCZA Adres: ul. Wolności 100, 01-650 Warszawa 1	Skala: 1:50 Data: 2023	Projektant: ENICHO TORG Wykonawca: ENICHO TORG
Tytuł: WYKONAWCZA Zawiera: WYKONAWCZA	Materiał: WYKONAWCZA Zawiera: WYKONAWCZA	Status: WYKONAWCZA Zawiera: WYKONAWCZA

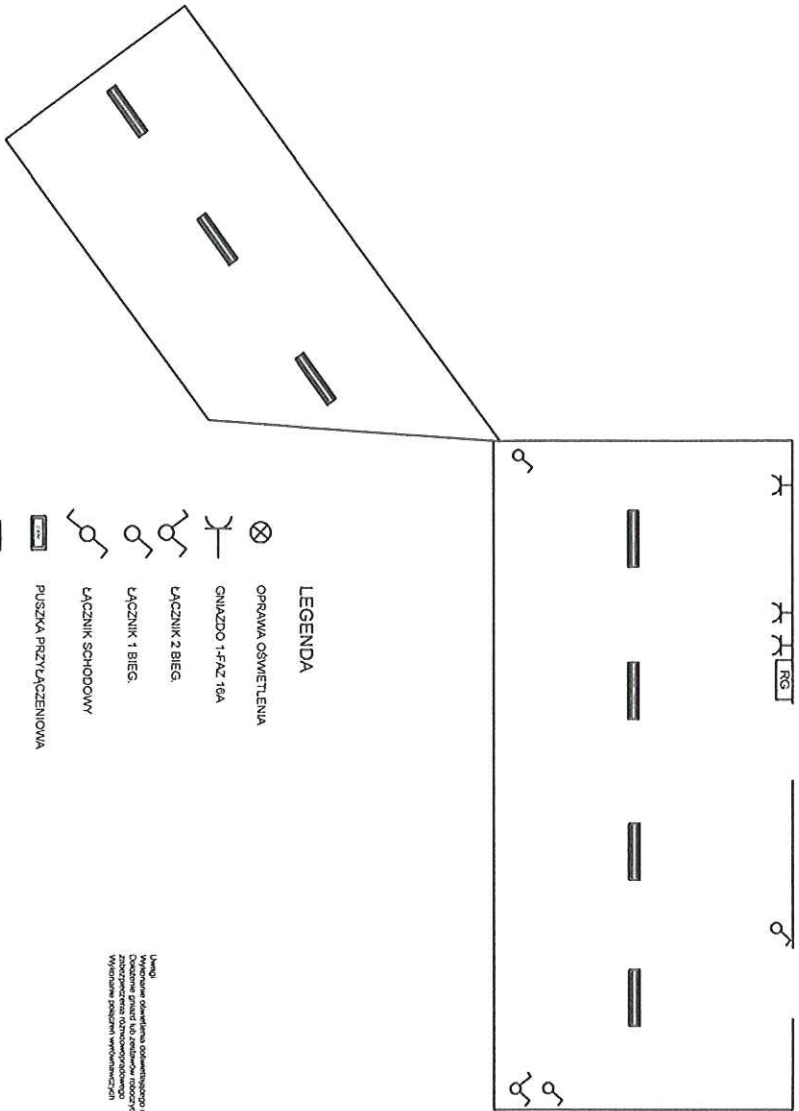

LEGENDA

- OPRAWA OŚWIETLENIA
- GNIAZDO 1-FAZ 16A
- ŁĄCZNIK 2 BIEG.
- ŁĄCZNIK 1 BIEG.
- ŁĄCZNIK SCHODOWY
- PUSZKA PRZYŁĄCZENIOWA
- JEDNOSTKA ALARMOWA
- OPRAWA RASSTR. 2x 380V
- OPRAWA RASSTR. 4x 18W

Wszystkie dane zawarte w niniejszym projekcie zostały opracowane przez Inżyniera
 Dobreknie Grzegorz lub zastępcę (dotyczy) Dobrokię Grzegorz
 Wykonanie projektu (wykonanie)

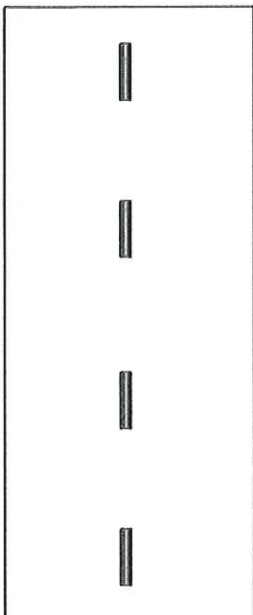

		Electro Team Inż. Damian Kowalski Adres: 40-215 OPOLSKA UL. RYNDARDA 9 41-500 ŻELAZNO	
STADIUM:	INWENTARYZACJA	BRANŻA:	Elektryczna
ZOJANIE:	Inwentaryzacja pomieszczeń i sieci		
TREŚĆ: Modernizacja Stadiu Żelaznego - inwentaryzacja instalacji elektrycznej STADION ŻELAZNOY		OBJEKT:	Stadion Kibiców
OPRACOWAŁ:	Inż. Damian Kowalski	PODZIAŁ:	DATA:
OPROJEKTOVAŁ:	Inż. Damian Kowalski	KOOPIS:	SKALA:
OPRACOWAŁ:	Inż. Damian Kowalski		

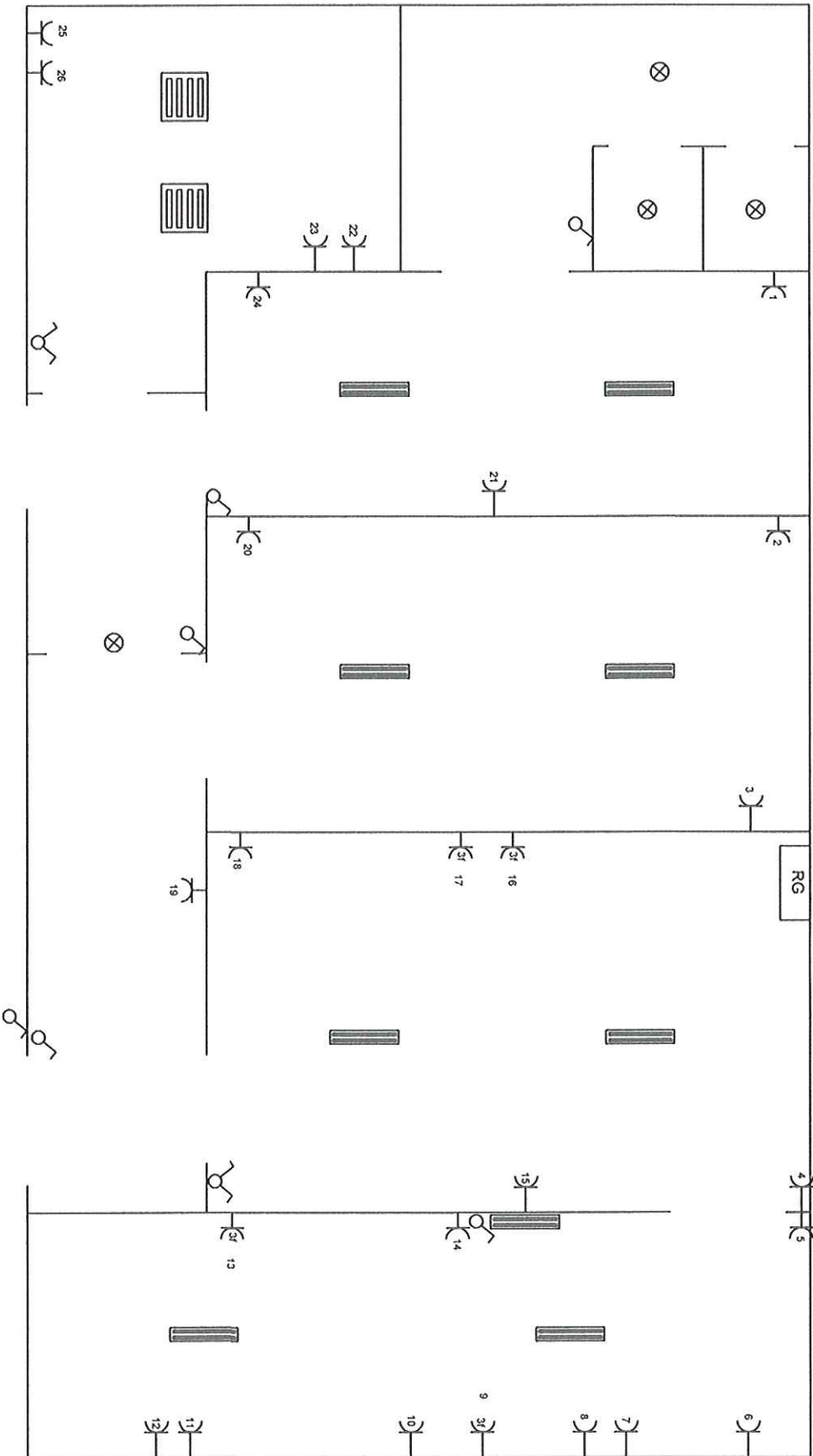

LEGENDA

- OPRAWA OŚWIETLENIWA
- GNIAZDO 1-FAZ 16A
- ŁĄCZNIK 2 BIEG.
- ŁĄCZNIK 1 BIEG.
- ŁĄCZNIK SCHODOWY
- PUSZKA PRZYŁĄCZENIOWA
- JEDNOSTKA ALARMOWA
- OPRAWA RASSTR 2x 35W
- OPRAWA RASSTR 4x 18W

Uwagi:
 Należy wyznaczyć grunty na biometryczną Zastosować dodatkową ochronę poprzez różnicowoprądowego Wykonalne połączeń wyrównawczych Poprawnie oświetlenie warunków cellem dostosowania do obowiązujących norm

		Elektro 1 team <small>Adres: ul. Żelazna 4, Pielisza 1</small> <small>Telefon: 011 74 74 74 74</small>
STANOWISKO INŻYNIERSTWA <small>Imię i nazwisko inżyniera</small>	IMIĘ <small>Imię i nazwisko inżyniera</small>	WYKONANIE <small>Imię i nazwisko inżyniera</small>
TYTUŁ <small>Imię i nazwisko inżyniera</small>	WYKONANIE <small>Imię i nazwisko inżyniera</small>	WYKONANIE <small>Imię i nazwisko inżyniera</small>
OPRACOWANIE <small>Imię i nazwisko inżyniera</small>	OPRACOWANIE <small>Imię i nazwisko inżyniera</small>	OPRACOWANIE <small>Imię i nazwisko inżyniera</small>
OPRACOWANIE <small>Imię i nazwisko inżyniera</small>	OPRACOWANIE <small>Imię i nazwisko inżyniera</small>	OPRACOWANIE <small>Imię i nazwisko inżyniera</small>



LEGENDA

- OPRAWA OŚWIETLENIA
- GNIAZDO 1-FAZ 16A
- ŁĄCZNIK 2 BIEG.
- ŁĄCZNIK 1 BIEG.
- ŁĄCZNIK SCHODOWY
- PUSZKA PRZYŁĄCZENIOWA
- OPRAWA RASTR 36W
- JEDNOSTKA ALARMOWA

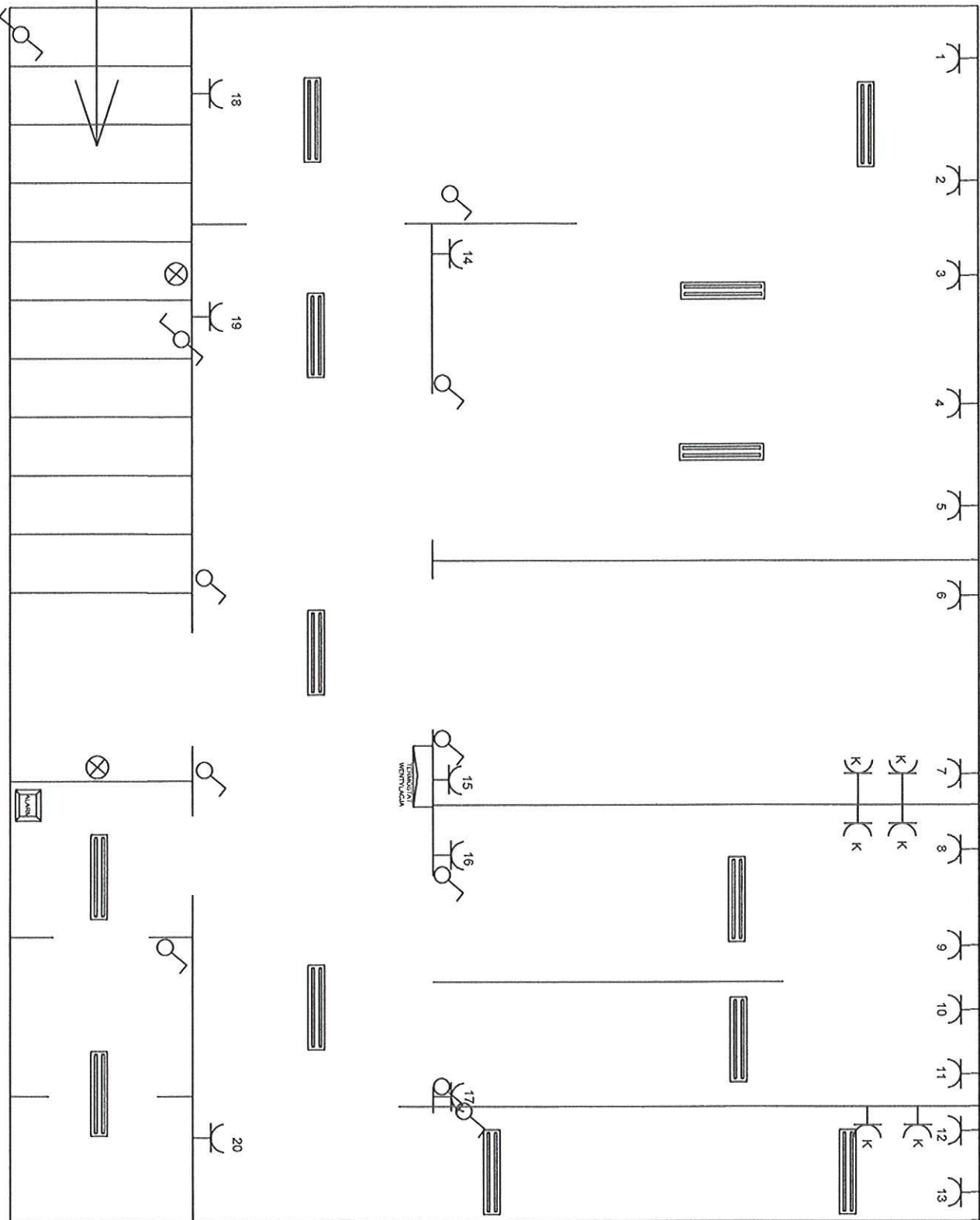

Uwagi
 Należy usprawnić oświetlenie zewnętrzne
 Należy usprawnić oświetlenie VVC
 Naprawić niesprawne gniazda w pomieszczeniach
 Wymienić wadliwie pracujący system nadzorujący pracę jednostki wentylacyjnej
 Przenieść sterownik klimatyzacji z pokoju sędziego na korytarz
 Usprawnić pracę systemu nagłośnienia
 Wykonać instalację kontroli dostępu



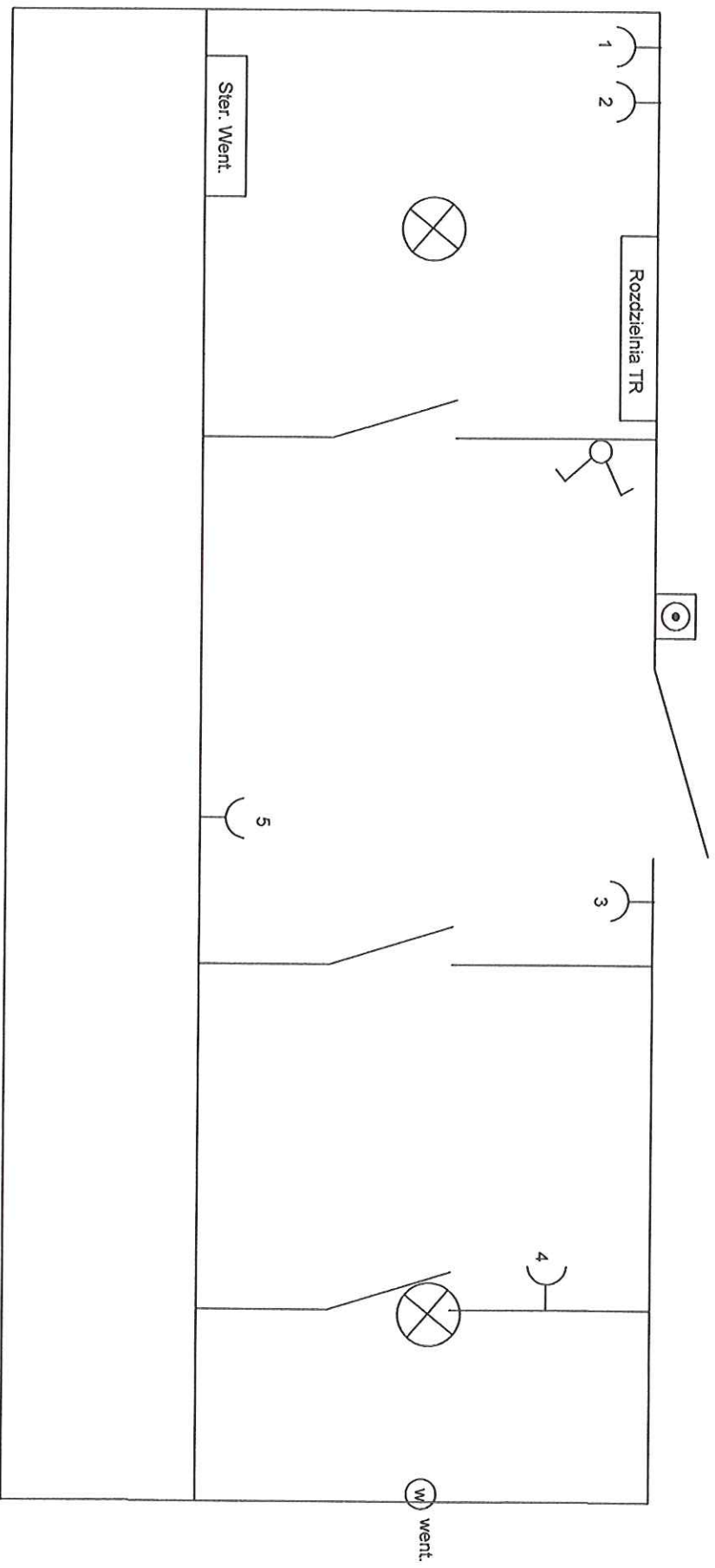

		Electro Team <small>ul. Dąbrowskiego 10, 01-031 Warszawa</small>	
STADIUM:	INWENTARYZACJA	BRANŻA:	Elektryczna
ZADANIE:	Inwentaryzacja pomieszczeń i linii	OBIEKT:	STACJA METEOROLOGICZNA
TRZEŚĆ: Modernizacja Stacji Meteorologicznej - wypracowanie instalacji elektrycznej			
OPRACOWAŁ:	mgr inż. Tomasz Kozłowski	KOD PROJEKTU:	01/01/2024
DATA:	01/01/2024	SCHEMAT:	01/01/2024
SKALA:	1:100	PROJEKTANT:	TK



LEGENDA

-  OPRAWA OŚWIETLENIA
-  GNIAZDO 1-FAZ 16A
-  ŁĄCZNIK 1 BIEG.

		Electro Team inż. Damian Kowalski Adres: 45-310 OPOLE UL. PIONIERÓW 9 tel. 503 752 210	
STADIUM:	INWENTARYZACJA	BRANŻA:	Elektryczna
ZADANIE:	Inwentaryzacja pomieszczeń i sieci		OBIEKT:
TREŚĆ:		Wieża - Stacja zasilowy	
OPRACOWAŁ:	NR UPRAWNIENI:	PODPIS:	DATA:
inż. D. Kowalski	0/615/18/4/13		
OPRACOWAŁ:	NR UPRAWNIENI:	PODPIS:	SKALA:
J. Maras	2/018/1094/15		