

BASEN SPORTOWY 51,3 x 26,0 m

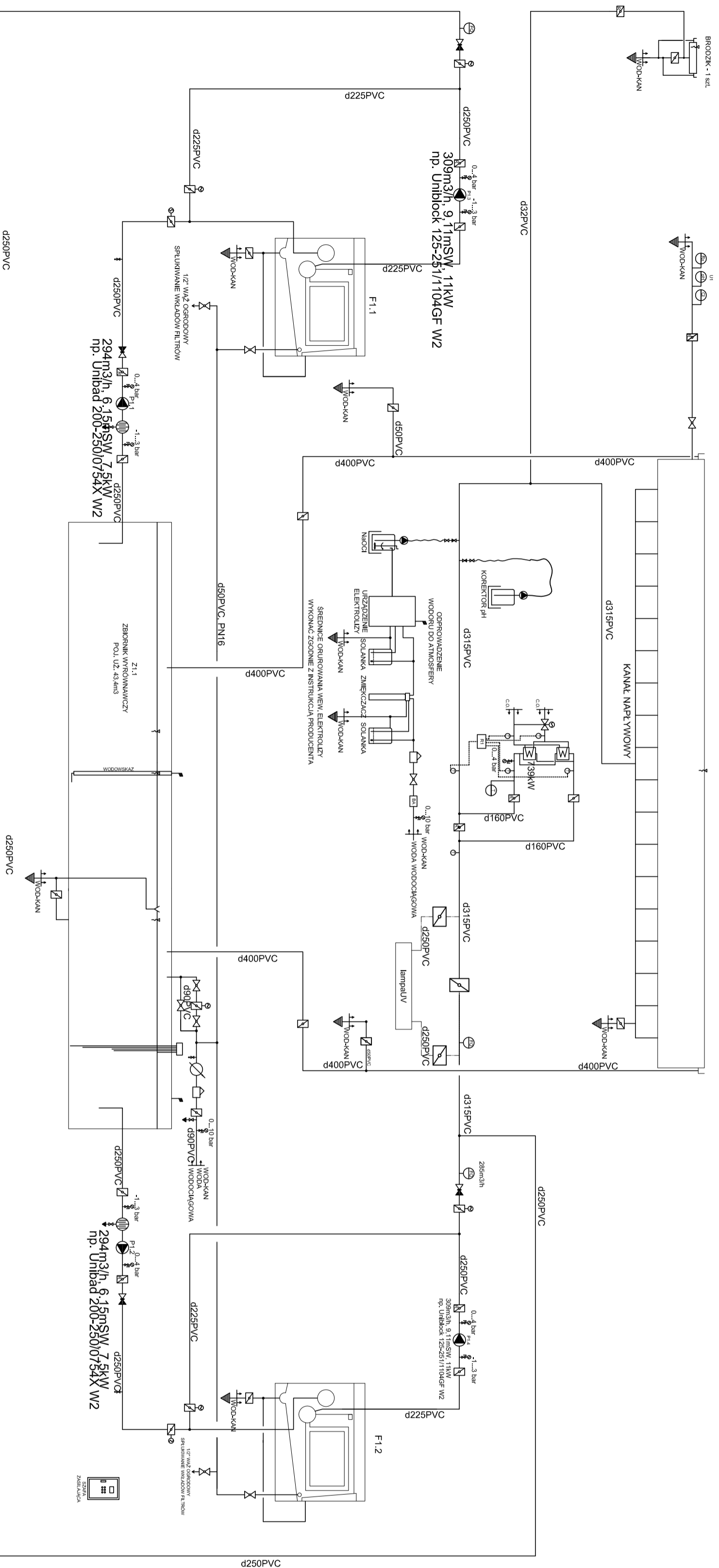

LEGENDA:

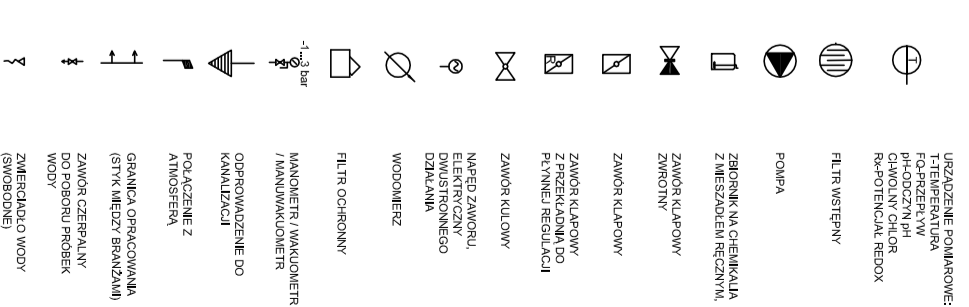

Temat:
Budowa Krytej Pływalni na terenie II
Kampusu Politechniki
Opolskiej przy ul.Prószykowskiej w Opolu

Faza Dprojektowania:
Projekt Wykonawczy

Investor:
Miasto Opole, Rynek Ratusz, 45-015 Opole

STUDIUM
Pracownia Architektury - Rafał
Malinski
ul.Noakowskiego12, 00-666
Warszawa.
tel. 601807358
e-mail:
rafal.malinski@studium.waw.pl

SANITARNA

Skala:
1:100
Data:
15.02.2011
Nr rysunku

TECHNOLOGIA Schemat b. sportowy

Projektant

podpis

mgr inż. Piotr Pleń
nr. uprawnień
MAP/0077/PWDS/03
mgr inż. Mariusz
Wietrzyk

Sprawdzający

podpis

mgr inż. arch. Marcin
Przywata nr. uprawnień
MAP/0239/PDPS/05